

Informations Les Midis du Mercredi Maison de Quartier des Libellules 2026 - 2027

DATES ET FERMETURES

Semestre 1 :

Du 26 août au 23 décembre 2026

Fermé le 21 octobre 2026

Semestre 2 :

Du 13 janvier au 24 juin 2027

Fermé le 17 février, 31 mars et 7 avril 2027

CONTACTS

Maison de Quartier des Libellules

Chemin du Château-Bloch 1, 1219 Le Lignon

076 816 14 42

info@mqlib.ch

www.mqlibellules.ch

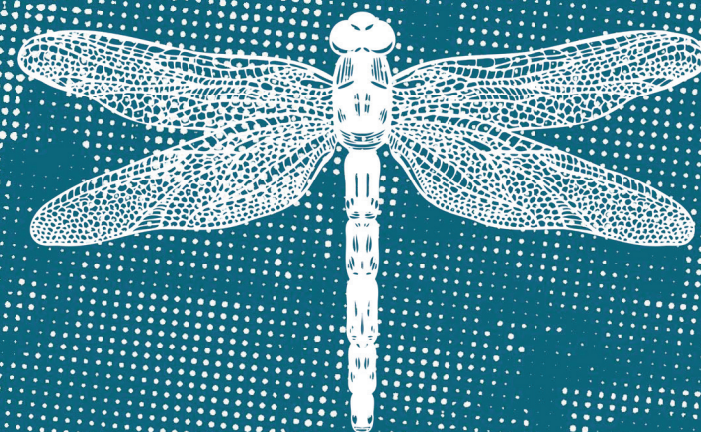

ORGANISATION

Destinés aux enfants de la 5P à la 8P (environ 7 à 12 ans) scolarisés aux Libellules, ces accueils incluent le repas de midi. L'équipe propose une alimentation saine, équilibrée et variée.

Chaque semaine, de nombreuses activités physique, ludiques et créatrices, ainsi que des ateliers-thématique ou petites sorties, sont organisés. L'encadrement est assuré par des professionnels de l'animation.

HORAIRES

Nous les prenons en charge de 11h30 à 14h00. Les enfants se rendent seuls à la MQ depuis l'école.

Dès 14h00 : les enfants passent en « accueil libre ». Ils sont alors libres de venir et de repartir selon leur gré.

Si départ avant 14h00 : les parents doivent impérativement en informer l'équipe. Le parent devra soit venir chercher l'enfant sur le lieu de l'activité (si le groupe est en sortie), soit confirmer par écrit que l'enfant est autorisé à partir seul.

ATTENTION !

Alimentation : la Maison de Quartier fournit le repas. Merci de ne pas donner de nourriture à votre enfant.

Objets personnels : les objets dangereux, tranchants ou de valeur, ainsi que les smartphones, montres connectées et consoles de jeux, doivent rester à la maison.

Note : il est important de marquer le nom de l'enfant sur ses affaires et son sac. Nous déclinons toute responsabilité en cas de perte ou de dommage.

INSCRIPTIONS

Le formulaire est à remplir sur place le **mercredi 6 mai 2026 de 17h00 à 19h00**. Aucune inscription ne sera traitée à distance, par téléphone ou par mail.

Important : pour valider l'inscription, vous devez obligatoirement vous présenter avec votre **attestation RDU** le 6 mai 2026. Désormais, sans cette attestation, l'inscription sera refusée.

Informations nécessaires pour l'inscription :

- Nom, prénom et n° de téléphone d'un contact d'urgence.
- Nom et n° de téléphone du médecin traitant.
- Date du dernier vaccin contre le tétanos.
- Nom de l'assurance maladie, accident et responsabilité civile (RC) de l'enfant.

Note : les dossiers incomplets ne seront pas traités. Les inscriptions ne suivent pas l'ordre d'arrivée, mais sont analysées selon la situation familiale.

Une confirmation de pré-inscription vous sera envoyée le **15 mai 2026**.

TARIFICATION

Le tarif est calculé en fonction du Revenu Déterminant Unifié (RDU), selon les standards des centres FASe.

Attestation disponible sur : www.ge.ch/rdu/attestation.asp

| RDU (Forfait par semestre) | Semestre 1 | Semestre 2 | Total Annuel |
|----------------------------|------------|------------|--------------|
| Moins de 42'000.- | 128.- | 158.- | 285.- |
| De 42'001.- à 66'000.- | 170.- | 210.- | 380.- |
| De 66'001.- à 102'000.- | 221.- | 273.- | 494.- |
| De 102'001.- à 174'000.- | 340.- | 420.- | 760.- |
| Plus de 174'001.- | 468.- | 578.- | 1'045.- |

FACTURATION ET DÉLAIS DE PAIEMENT

L'inscription est annuelle, mais la facturation s'effectue par semestre.

Attention : le non-respect des délais de paiement entraînera la non-prise en charge de votre enfant.

1^{er} semestre :

Chèque famille : à remettre avant le 31 mai 2026.

Facturation : émise le 1^{er} juin 2026.

Paiement total : doit être fait avant le 31 juillet 2026 (rappel compris).

2^{ème} semestre :

Chèque famille : à remettre avant le 30 septembre 2026.

Facturation : émise le 1^{er} octobre 2026.

Paiement total : doit être fait avant le 30 novembre 2026 (rappel compris).

Arrangements : contactez exclusivement la comptabilité par mail à l'adresse admin@mqlib.ch

Annulation : aucun remboursement ne sera effectué, sauf cas spécifique justifié.