

Informations Mercredi Aéré Maison de Quartier des Libellules 2026 - 2027

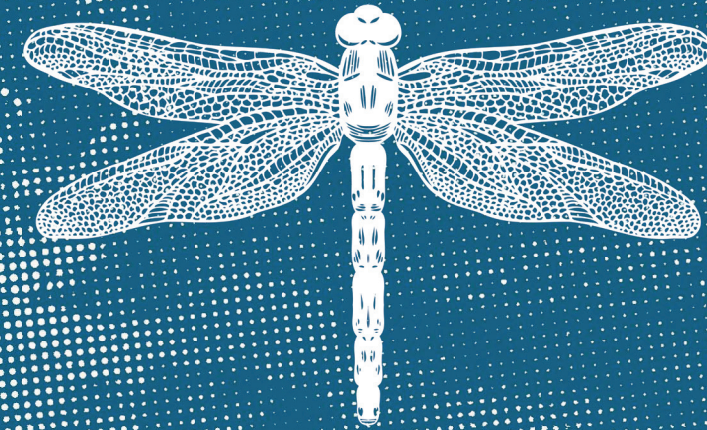

DATES ET FERMETURES

Semestre 1 :

Du 26 août au 23 décembre 2026

Fermé le 21 octobre 2026

Semestre 2 :

Du 13 janvier au 24 juin 2027

Fermé le 17 février, 31 mars et 7 avril 2027

CONTACTS

Maison de Quartier des Libellules

Chemin du Château-Bloch 1, 1219 Le Lignon

076 816 14 42

info@mqlib.ch

www.mqlibellules.ch

ORGANISATION

Destinés aux enfants de la **1P à la 4P** (environ 4 à 7 ans) scolarisés aux Libellules, les mercredis aérés sont conçus comme des journées décloisonnées.

L'équipe assure l'ensemble des repas : collation du matin, repas de midi et goûter. La nourriture servie est saine, équilibrée et variée. De nombreuses activités physiques, ludiques et créatrices, ainsi que des petites sorties, sont organisées chaque semaine. L'encadrement est assuré par des professionnels de l'animation.

HORAIRES

Arrivée : le matin, les enfants doivent arriver entre 8h00 et 9h00 au plus tard.

Départ : le départ s'effectue entre 17h30 et 17h50.

En cas de départ anticipé ou d'arrivée tardive : en cas d'arrivée ou départ en dehors des horaires ci-dessus, les parents sont tenus d'en informer l'équipe. Le parent devra venir chercher ou déposer son enfant sur le lieu de l'activité si le groupe n'est pas à la MQ.

ATTENTION !

Alimentation : ne donnez aucune nourriture à votre enfant.

Objets personnels : les objets dangereux, tranchants ou de valeur, ainsi que les smartphones, montres connectées et consoles de jeux, doivent rester à la maison.

ÉQUIPEMENT DES ENFANTS

Chaque mercredi, les enfants jouent, sortent et peuvent se salir. Merci de prévoir des vêtements et des chaussures confortables, adaptés à la saison et à la météo du jour.

Merci de fournir un sac à dos contenant :

- Un chapeau ou une casquette.
- Un maillot et un linge de bain.
- Une gourde.
- Une veste de pluie et des vêtements de rechange.
- Des pantoufles.

Note : il est impératif de marquer le nom de l'enfant sur ses affaires et son sac. Nous déclinons toute responsabilité en cas de perte ou de dommage.

INSCRIPTIONS

Le formulaire est à remplir sur place le **mercredi 6 mai 2026 de 17h00 à 19h00**. Aucune inscription ne sera traitée à distance, par téléphone ou par mail.

Important : pour valider l'inscription, vous devez obligatoirement vous présenter avec votre **attestation RDU** le 6 mai 2026. Désormais, sans cette attestation, l'inscription sera refusée.

Informations nécessaires pour l'inscription :

- Nom, prénom et n° de téléphone d'un contact d'urgence.
- Nom et n° de téléphone du médecin traitant.
- Date du dernier vaccin contre le tétanos.
- Nom de l'assurance maladie, accident et RC de l'enfant.

Note : les dossiers incomplets ne seront pas retenus. Les inscriptions sont traitées selon la situation familiale et non par ordre d'arrivée.

Une confirmation de pré-inscription vous sera envoyée le **15 mai 2026**.

TARIFICATION

Le tarif est calculé en fonction du Revenu Déterminant Unifié (RDU). Attestation disponible sur : www.ge.ch/rdu/attestation.asp

RDU (Forfait par semestre)	Semestre 1	Semestre 2	Total Annuel
Moins de 42'000.-	170.-	210.-	380.-
De 42'001.- à 66'000.-	225.-	315.-	540.-
De 66'001.- à 102'000.-	357.-	441.-	798.-
De 102'001.- à 174'000.-	595.-	735.-	1'330.-
Plus de 174'001.-	850.-	1'050.-	1'900.-

FACTURATION ET DÉLAIS DE PAIEMENT

L'inscription est annuelle, mais la facturation s'effectue par semestre.

Attention : le non-respect des délais de paiement entraînera la non-prise en charge de votre enfant.

1^{er} semestre :

Chèque famille : à remettre avant le 31 mai 2026.

Facturation : émise le 1^{er} juin 2026.

Paiement total : doit être fait avant le 31 juillet 2026 (rappel compris).

2^{ème} semestre :

Chèque famille : à remettre avant le 30 septembre 2026.

Facturation : émise le 1^{er} octobre 2026.

Paiement total : doit être fait avant le 30 novembre 2026 (rappel compris).

Arrangements : contactez exclusivement la comptabilité par mail à l'adresse admin@mqlib.ch

Annulation : aucun remboursement ne sera effectué, sauf cas spécifique justifié.